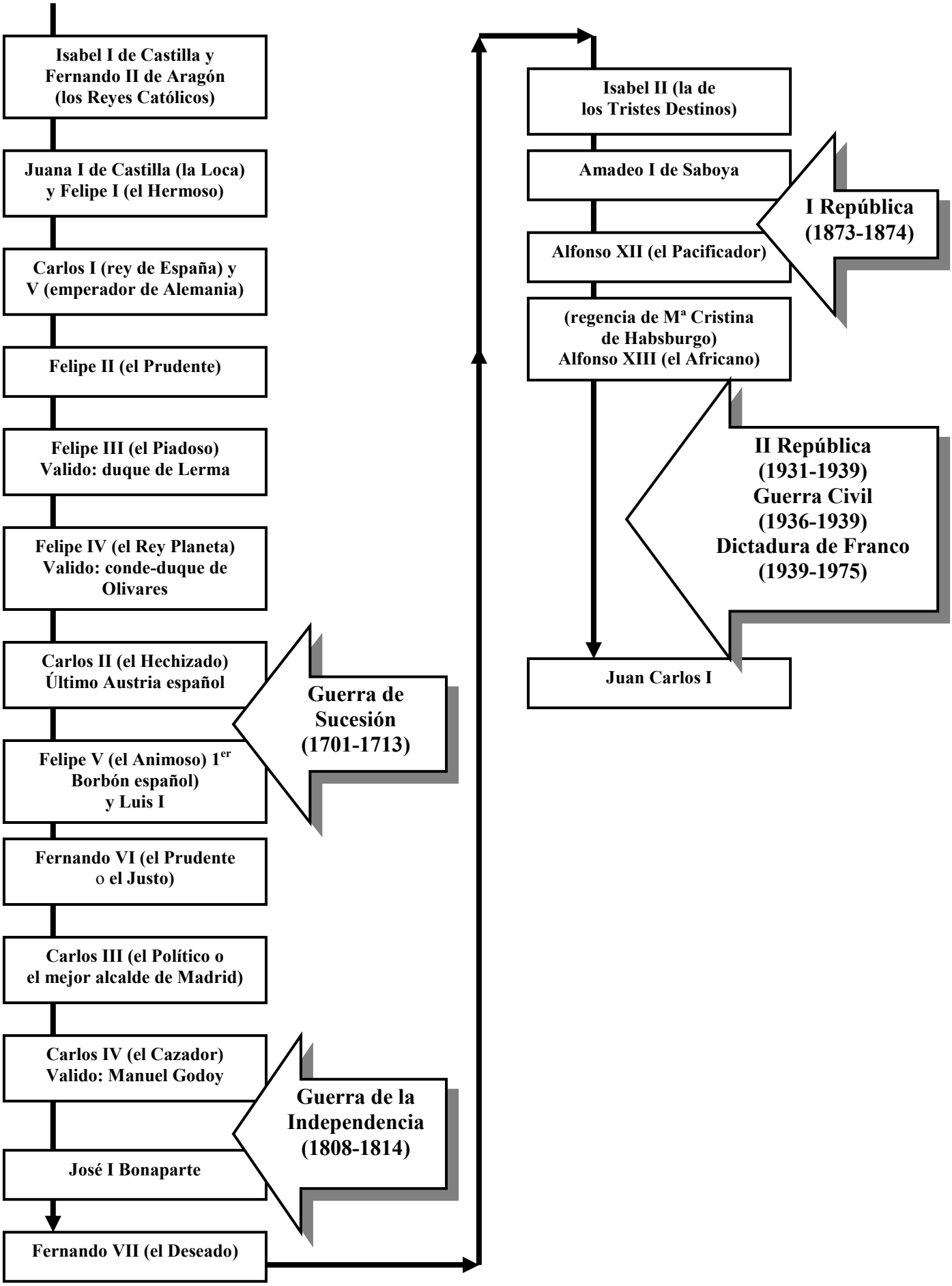
Isabel I de Castilla y Fernando II de Aragón (los Reyes Católicos)
Juana I de Castilla (la Loca) y Felipe I (el Hermoso)
Carlos I (rey de España) y V (emperador de Alemania)
Felipe II (el Prudente)
Felipe III (el Piadoso) Valido: duque de Lerma
Felipe IV (el Rey Planeta) Valido: conde-duque de Olivares
Carlos II (el Hechizado) Último Austria español
Felipe V (el Animoso) 1er Borbón español) y Luis I
Guerra de Sucesión (1701-1713)
Fernando VI (el Prudente o el Justo)
Carlos III (el Político o el mejor alcalde de Madrid)
Carlos IV (el Cazador) Valido: Manuel Godoy
José I Bonaparte
Guerra de la Independencia (1808-1814)
Fernando VII (el Deseado)
Isabel II (la de los Tristes Destinos)
Amadeo I de Saboya
Alfonso XII (el Pacificador)
I República (1873-1874)
(regencia de Mª Cristina de Habsburgo) Alfonso XIII (el Africano)
II República (1931-1939) Guerra Civil (1936-1939) Dictadura de Franco (1939-1975)
Juan Carlos I